



高大接続改革、新学習指導要領を見据えた、新しい授業のカタチ
 高山西高等学校「ぎふグローバル人材育成推進事業」



「探究飛驒」研究発表会



飛驒から
発信していこう!

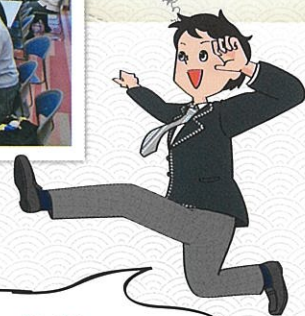

令和6年

3月2日(土)

開会 13:00 → 閉会 17:15

会場：飛驒・世界生活文化センター 飛驒芸術堂

入場無料：中高生・一般参観大歓迎

地元の皆様には、
ぜひ、ご来場頂きたいです!

※ご参加ご希望の皆様は、裏面のQRコードから申し込みフォームの送信、または申込書に必要事項をご記入の上、FAXまたは直接ご持参、または、e-mailに必要事項ご入力の上送信願います。

お問合せ窓口：小林 mobile.090-7031-6113 FAX.0577-33-9932 E-mail.coba@takanishi.ed.jp

主催：高山西高等学校

助成：岐阜県

後援：高山市、高山市教育委員会、下呂市教育委員会、飛驒市教育委員会、白川村教育委員会

高山西高等学校「探究飛驒」趣旨

私たち高山西高等学校特進Iクラス・特進IIクラス2年生は、この1年、興味のある分野ごとにグループに分かれ、テーマを決めてアンケート調査、インタビュー調査、文献調査などを行い、地元飛驒の魅力・課題について「探究」してきました。東大、慶應義塾の皆さんの助言を聞きながら、研究してきました。

地元の大人の皆さんにインタビュー調査などをする中で、失敗もたくさんして、自分たちの考えを形にすることの難しさを感じることもありましたが、慶應義塾大学の長田教授や学生の皆さんに何度も指導をしていただき、グループごとに「なるほど!」と思えるアドバイスを頂きながら、発表資料を作ってきました。

今回の「探究飛驒」での一番の収穫は、飛驒というところは、調べれば調べるほど、不思議に満ちた、魅力的な「ふるさと」であることがわかりかけたことかもしれません。ぜひ、ご観覧いただき、ご高評頂けたらうれしいです。



「生徒」が自慢の学校です
高山西高等学校



研究発表順 + 関連するSDGs



開 会		※表示は関連するSDGs	13:00~
第一部	世代別での高山祭の受け入れ方		第一部 開始 13:15~
	高山祭りの課題点		
	古い町並の観光ゴミ		
	高山インバウンド増加 ~なぜ外国人観光客は高山を選ぶのか~		
	高山の未来		
	持続可能な森林へ~放置林を減らすには~		
アニメツーリズムから考える地域活性化			
休 憩 (15分)			15:00~
第二部	飛騨の方言とほかの方言の関連性		第二部 開始 15:15~
	飛騨の歴史と名字		
	飛騨の小児救急医療の今後		
	在宅医療の現状と発展		
	高山の生活習慣病		
	漬物ステーキを未来に残すために		
	飛騨の自殺問題		
「探究飛騨」が生徒に与える影響			
閉 会			17:15~

◆ 参加お申し込み方法 ◆



方 法① 左のQRコード(または下記URL)からお申し込みフォームに入り必要事項をご入力の上、送信をお願いします。

<https://forms.gle/SawFLG725W3VMML49>

または② この用紙にご記入の上、そのままFax(または直接学校へご持参)
または③ 必要事項ご入力の上、e-mail送信

② FAX送信の場合、下表に必要事項をご記入下さい

氏 名	所属等 ※ 該当する所属をチェックしてください	所属名 (○○中学校、○○市役所等)	直前の諸連絡のための E-mailアドレス(必須)
	<input type="checkbox"/> 中学生 <input type="checkbox"/> 中学生保護者 <input type="checkbox"/> 教 員 <input type="checkbox"/> 高校生 <input type="checkbox"/> 高校生保護者 <input type="checkbox"/> 議 員 <input type="checkbox"/> 団体職員 <input type="checkbox"/> 調査協力者 <input type="checkbox"/> 一 般		
	<input type="checkbox"/> 中学生 <input type="checkbox"/> 中学生保護者 <input type="checkbox"/> 教 員 <input type="checkbox"/> 高校生 <input type="checkbox"/> 高校生保護者 <input type="checkbox"/> 議 員 <input type="checkbox"/> 団体職員 <input type="checkbox"/> 調査協力者 <input type="checkbox"/> 一 般		
	<input type="checkbox"/> 中学生 <input type="checkbox"/> 中学生保護者 <input type="checkbox"/> 教 員 <input type="checkbox"/> 高校生 <input type="checkbox"/> 高校生保護者 <input type="checkbox"/> 議 員 <input type="checkbox"/> 団体職員 <input type="checkbox"/> 調査協力者 <input type="checkbox"/> 一 般		
	<input type="checkbox"/> 中学生 <input type="checkbox"/> 中学生保護者 <input type="checkbox"/> 教 員 <input type="checkbox"/> 高校生 <input type="checkbox"/> 高校生保護者 <input type="checkbox"/> 議 員 <input type="checkbox"/> 団体職員 <input type="checkbox"/> 調査協力者 <input type="checkbox"/> 一 般		

送信先 E-mail : coba@takanishi.ed.jp
Fax : 0577-33-9932

お申し込み締切 2月22日(木)